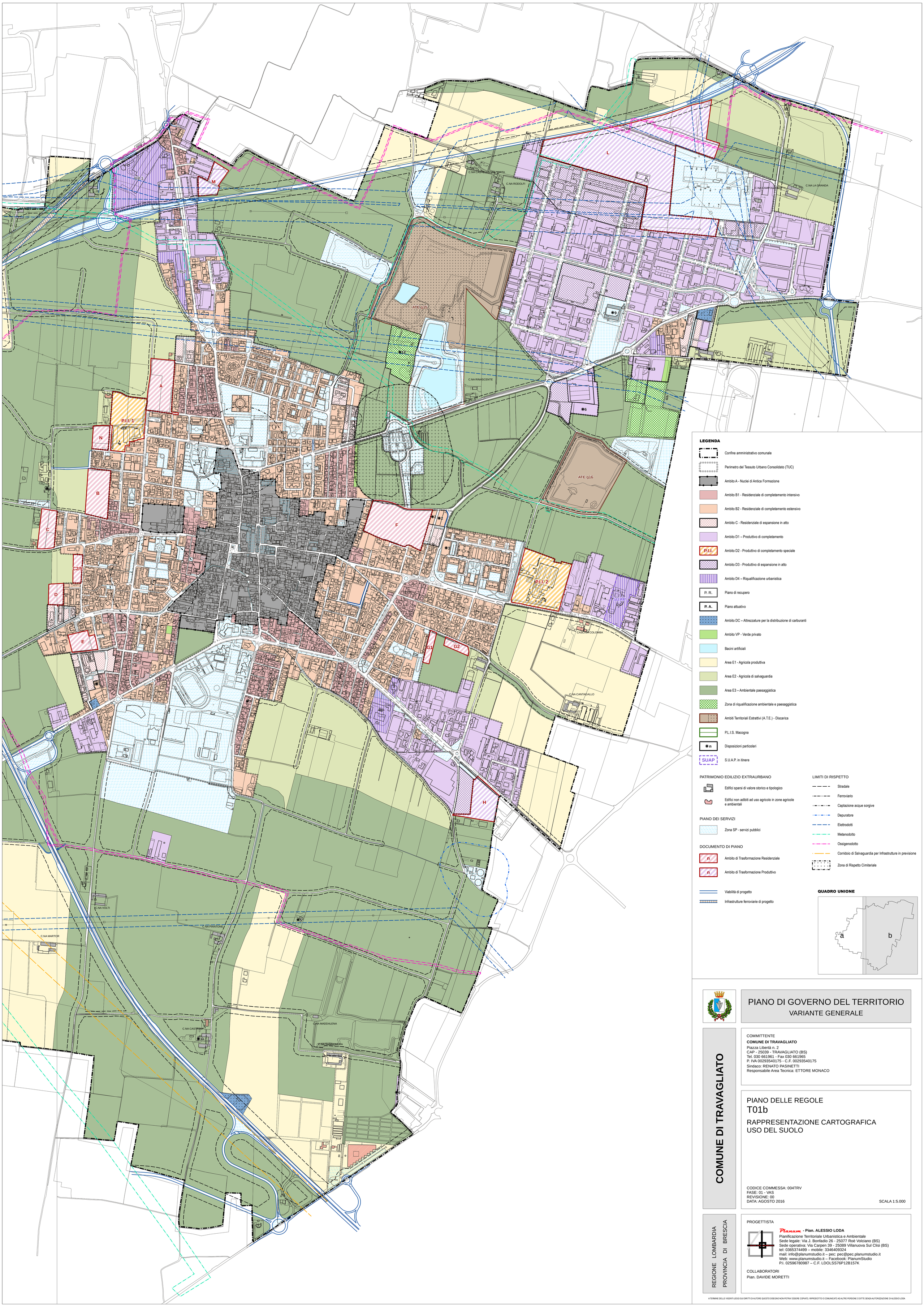

PIANO DI GOVERNO DEL TERRITORIO
VARIANTE GENERALE

COMUNE DI TRAVAGLIATO

COMMITTENTE
COMUNE DI TRAVAGLIATO
Piazza Libertà n. 2
CAP - 25039 - TRAVAGLIATO (BS)
Tel. 030 661961 - Fax 030 661965
P. IVA 00293540175 - C.F. 00293540175
Sindaco: RENATO PASINETTI
Responsabile Area Tecnica: ETTORE MONACO

PIANO DELLE REGOLE
T01b
RAPPRESENTAZIONE CARTOGRAFICA
USO DEL SUOLO

CODICE COMMESSA: 004TRV
FASE: 01 - VAS
REVISIONE: 00
DATA: AGOSTO 2016
SCALA 1:5.000

REGIONE LOMBARDIA
PROVINCIA DI BRESCIA

PROGETTISTA
Planum - Pian. ALESSIO LODA
Pianificazione Territoriale Urbanistica e Ambientale
Sede legale: Via J. Bonfadio 26 - 25077 Roè Volciano (BS)
Sede operativa: Via Carpen 39 - 25089 Villanuova Sul Clisi (BS)
tel: 0365374499 – mobile: 3346409324
mail: info@planumstudio.it – pec: pec@pec.planumstudio.it
Web: www.planumstudio.it – Facebook: PlanumStudio
P.I. 02596780987 – C.F. LDOLSS76P12B157K

COLLABORATORI
Pian. DAVIDE MORETTI

A TERMINE DELLE VIGENTI LEGGI SUI DIRITTI DI AUTORE QUESTO DISEGNO NON POTRA' ESSERE COPIATO, RIPRODOTTO O COMUNICATO AD ALTRE PERSONE O DITTE SENZA AUTORIZZAZIONE DI ALESSIO LODA